

FUNDERING+RIOLERING

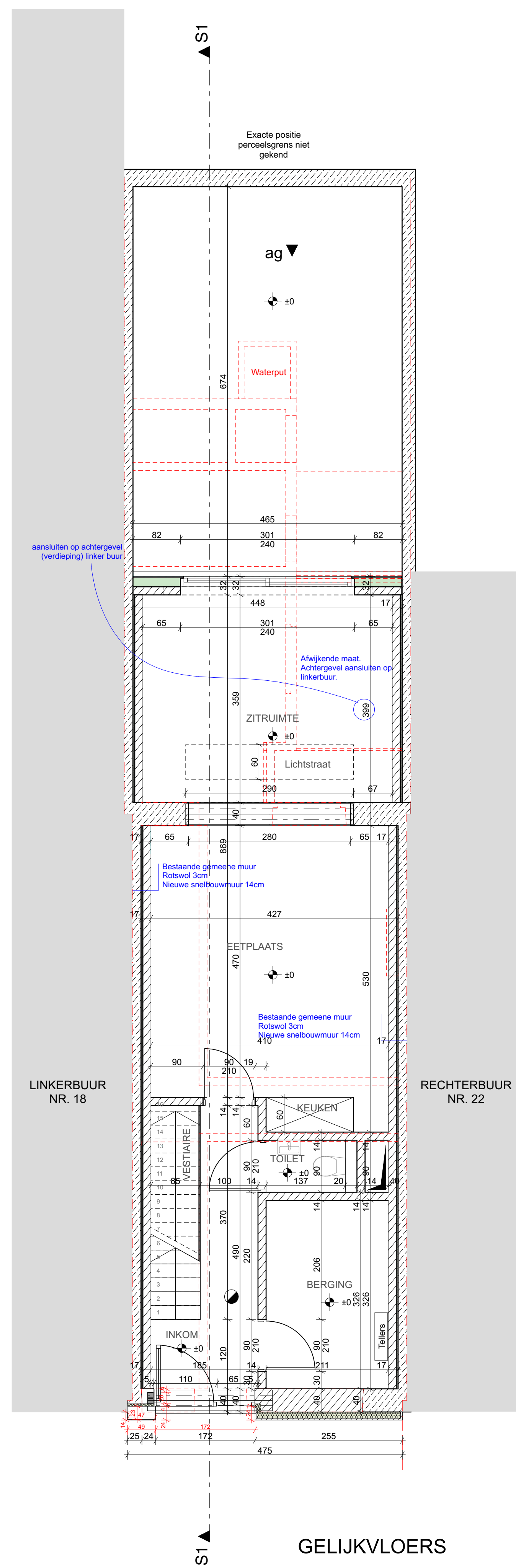

GELIJKVLOERS

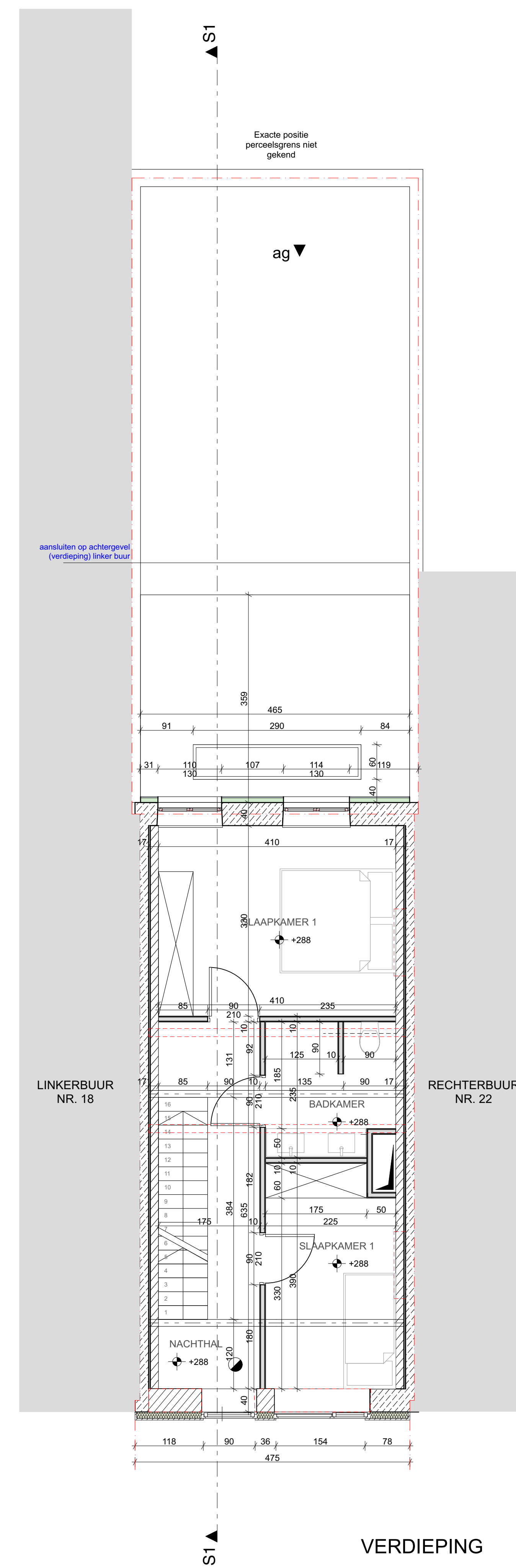

VERDIEPING

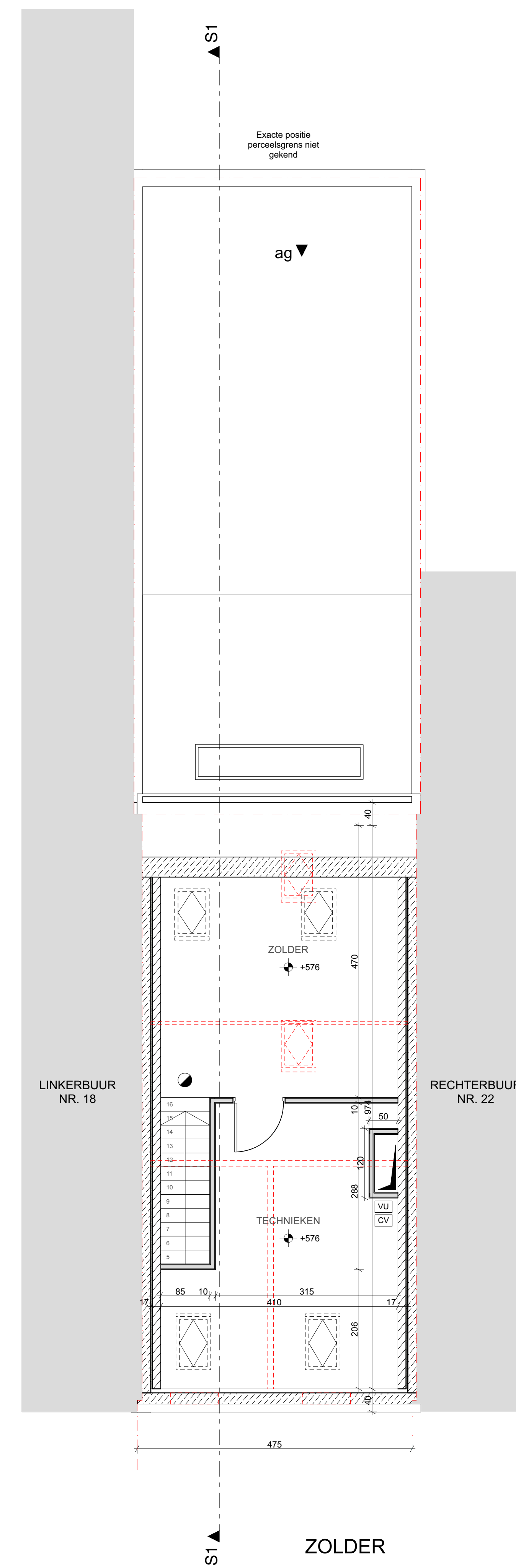

ZOLDER

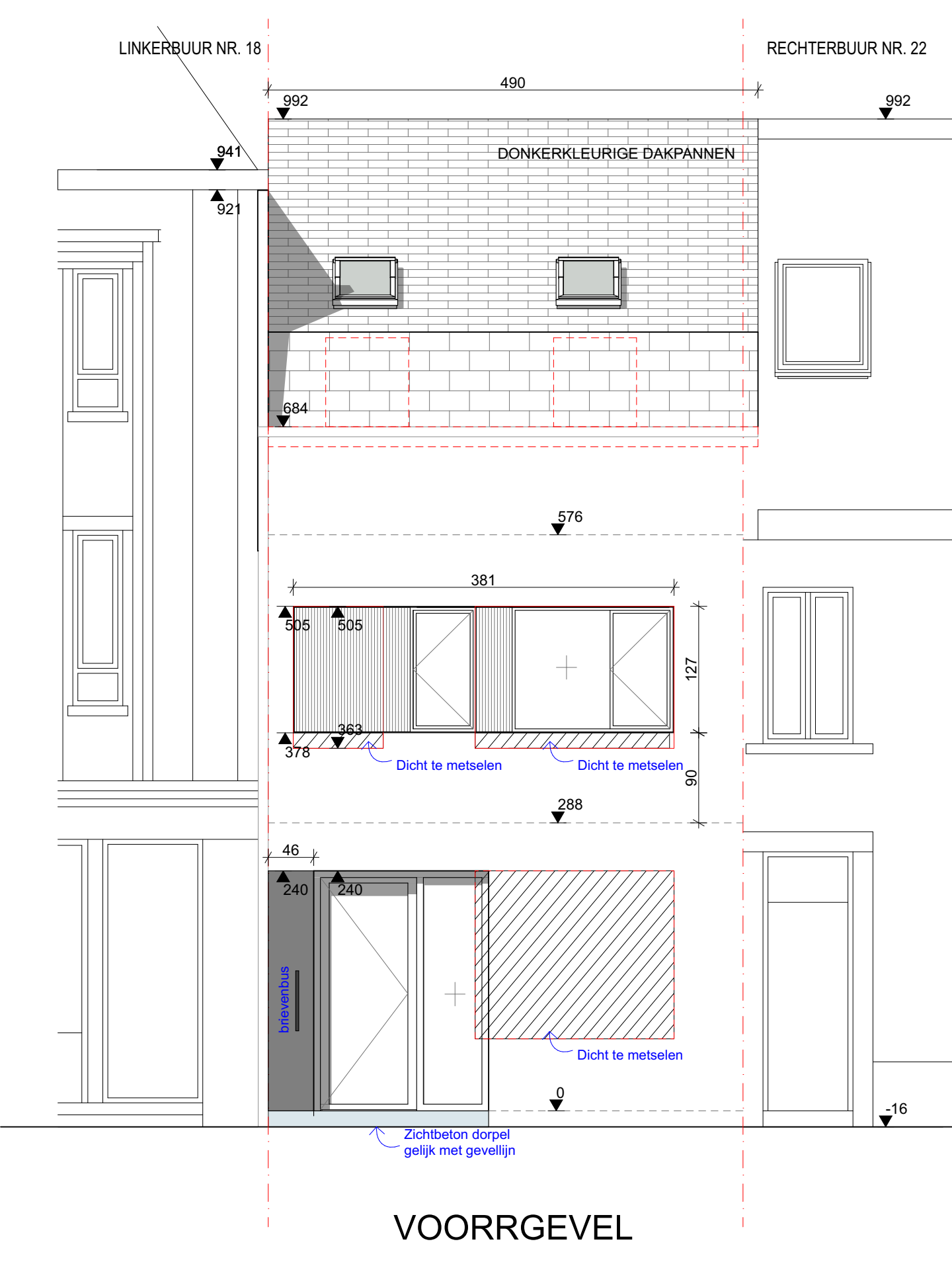

VOORGEVEL

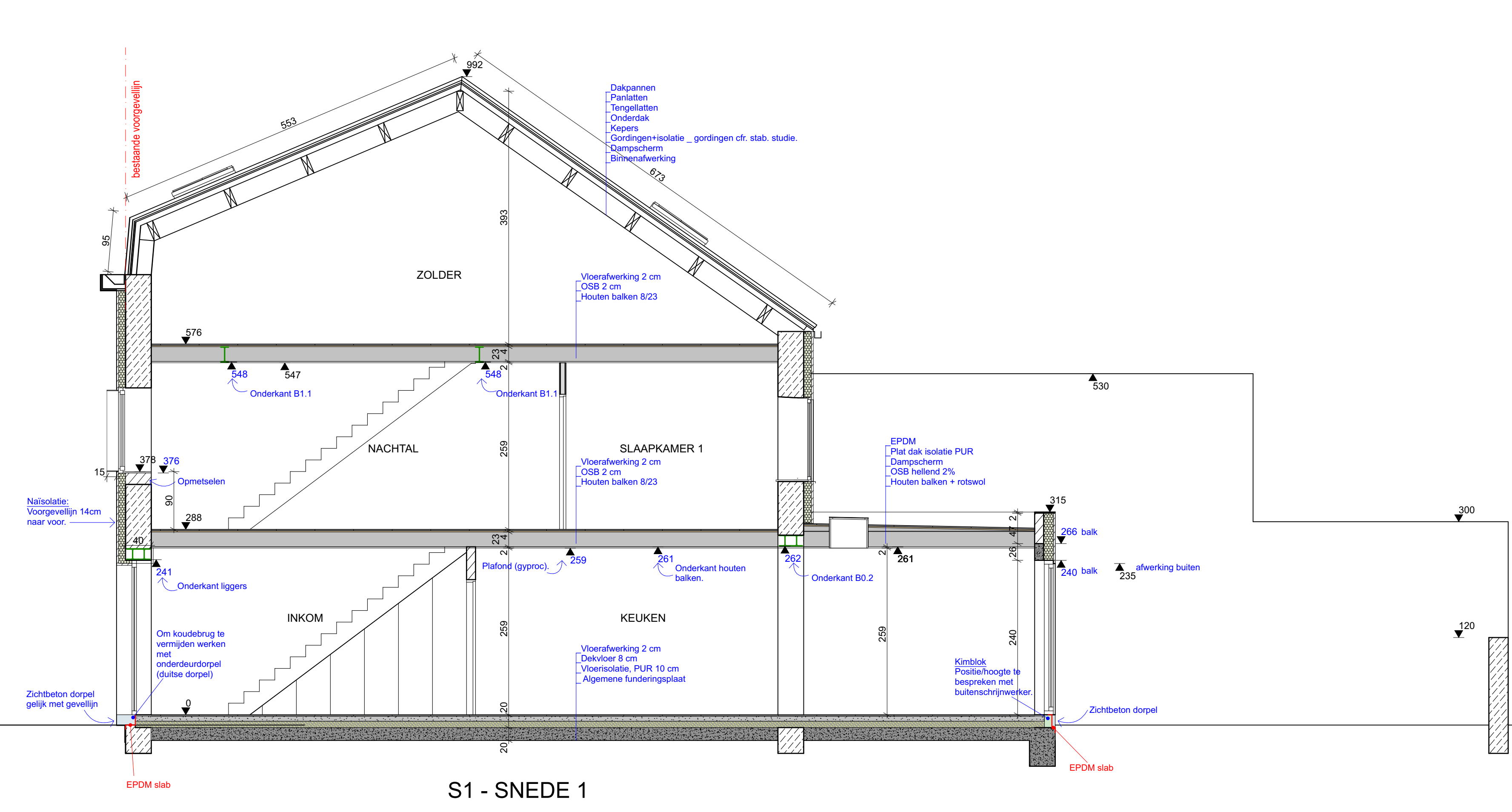

S1 - SNEDE 1

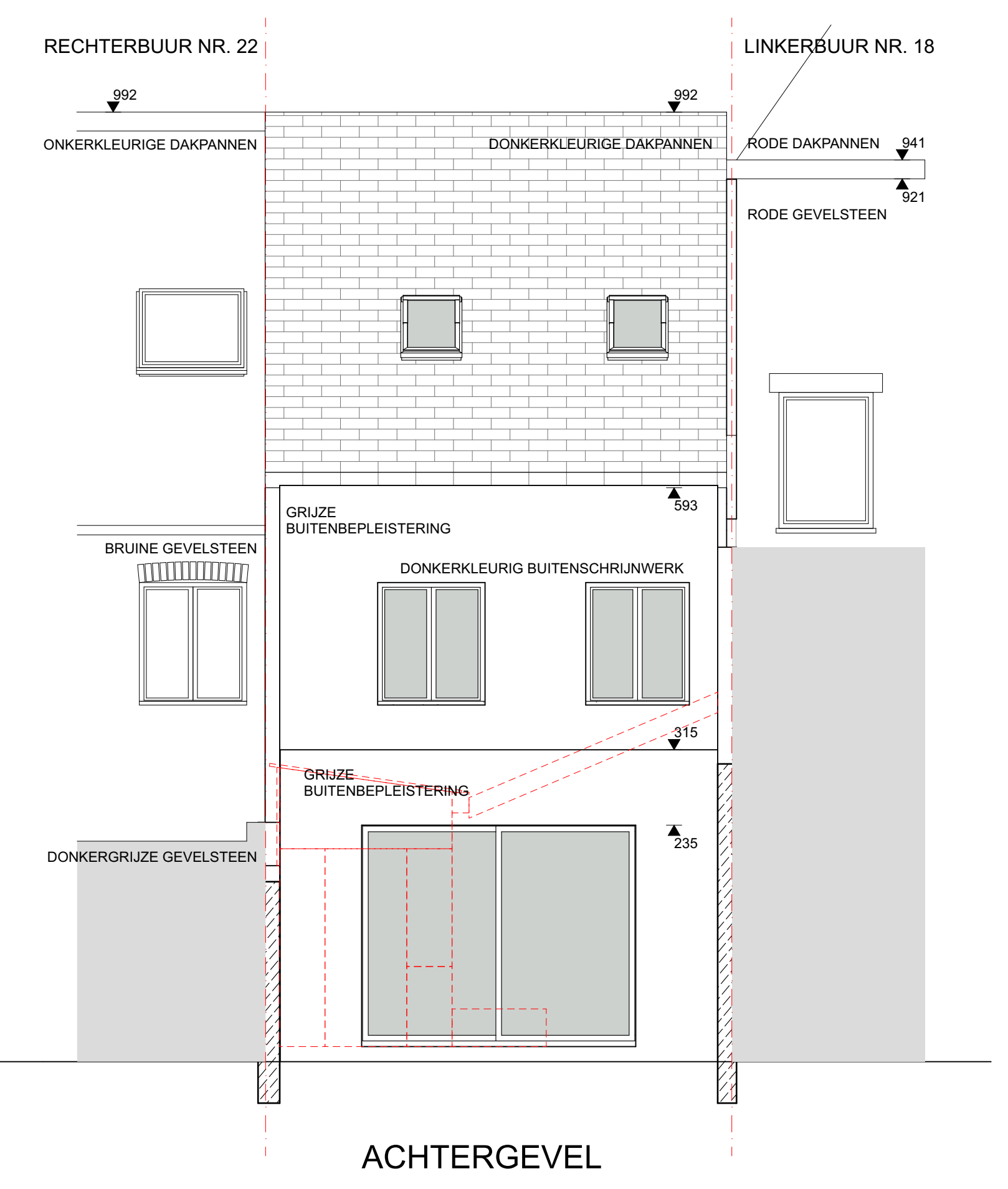

ACHTERGEVEL

De architect aanvaardt geen aansprakelijkheid indien er niet gebouwd wordt overeenkomstig de goedgekeurde bouwplannen.
 Regeling (technische voorschriften) over de planning van de werkzaamheden volgens decret van 8 mei 2008 (nr. 25/08/2008).
 Deze tekeningen worden verspreid met een aantal rechten (NBN EN 1060) dat beperkt is de verspreiding (in het bijzonder het gebruik van een schets of tekening) en dat niet van het origineel type is.
 Het is aan de bouwheer om de nodige maatregelen te nemen om misbruik van de tekening te voorkomen (in het bijzonder het kopiëren van de tekening en het verspreiden van de tekening).
 Alle maten in centimeters doorzamen voor de uitvoering der werken.
 Alle linden zijn tot op versterking en draagstructuur ondergrond te voorzien.
 Alle betonwerken, met name en vooral draagstructuur, zijn te dimensioneren volgens de stabiliteitsrekeningen van een erkend ingenieur.
 De stabiliteitsrekeningen te leveren door ingenieur stabiliteitsrekeningen en de architectuurtekeningen te de aanvrager verschijft of te tekenen aan de architect.
 De stabiliteitsrekeningen tekenen, controleren op de architectuurtekeningen en de stabiliteitsrekeningen te de aanvrager verschijft of te tekenen aan de architect.

 ARCHITECTURENBUREAU BURG VAES Steenweg 137 - 3540 Herk-de-Stad tel. +32(0)11 462 275 gsm. +32(0)497 125 700 mail. info@burgvaes.be fax. +32(0)11 818 229 www. idAN BE58 7350 300 7058		WWW.BURGVAES.BE
verbouwing pand uitvoering		
werf adres	Runkstersteeweg 20, 3500 Hasselt	
bouwheer	ILFRA BVBA, dhr. Frank Hegmans	
inhoud	grondplannen, gevels, snede	
schaal		
wijzigingen origineel		datum 2/08/19
de ontwerper Architect Burghard Vaes	de bouwheer ILFRA BVBA	BLAD nr.